ЛИЦЕЙ «ДУБНА»

УСПЕХ

Школьная газета: всегда в курсе событий

№3 31 МАРТА 2021

В ЭТОМ ВЫПУСКЕ:

Поздравляем! 1

Конкурсы по ИКТ 1

Поход в кино 2

Поздравляем! 2

Международный день леса 3

Акция «Я сдам ЕГЭ» 4

Правила безопасного поведения на льду 4

Поздравляем!

Поздравляем прекрасную половину человечества с чудесным днём 8 Марта, днём весны и солнца! Желаем мира, счастья, любви и красоты, цветов и улыбок!

Пусть хорошее настроение от этого дня сохранится надолго!

Поздравляем!

Поздравляем Баланина Павла (10Т), ставшего призёром на региональном этапе по английскому языку. Наши поздравления его учителю Аваевой Дарье Геннадьевне.

Конкурсы по ИКТ

Поздравляем Авдошкину Юлию (11 технологический класс) с победой в конкурсе видеороликов в номинации «К 65-летию Дубны». Работа Юли «Дубна моими глазами» заняла I место.

—-

Подведены итоги городского конкурса Компьютерной графики. Поздравляем победителя конкурса в номинации "К 65-летию ОИЯИ" Хуторина Влада (10 Т) и призёра конкурса в номинации "Мир моих увлечений" Глушкову Елизавету (10 Л). Молодцы!!! Наши поздравления руководителю конкурсных работ, учителю информатики Клоковой Ольге Михайловне.

—-

Подведены итоги городского конкурса детских сайтов. Поздравляем Победителей и призёра в номинации "Мир моих увлечений":

- Анурову Елену (10Т) - I место
- Григорьеву Таисию (10Т) - I место
- Джавадова Джамала (11Т) - II место

Наши поздравления руководителю конкурсных работ, учителю информатики Клоковой Ольге Михайловне!

Поход в кино

5 марта учащиеся 10 лицейского класса посетили премьерный показ фильма "Белый снег" (Фильм повествует о том, как маленькая девочка Лена из Магадана, преодолев все испытания, достигла высочайших успехов в спорте, а также о реальных событиях, произошедших в 1997 году на чемпионате мира по лыжным видам спорта в Норвегии, когда впервые в истории лыжных гонок российская лыжница Елена Вяльбе завоевала пять золотых медалей из пяти возможных) Спасибо родителям за организацию такого мероприятия, имеющего большое воспитательное значение для детей.

Поздравляем!

Подведены итоги региональной олимпиады по математике в университете «Дубна» для учеников 9-11-х классов. Поздравляем Григорьеву Таисию, ученицу 10Т класса - призёра этой олимпиады! Наши поздравления учителю математики Петрову Владимиру Григорьевичу!

Поздравляем Бурлакова Никиту, ученика 10 класса лицея "Дубна" с выходом на заключительный этап Всероссийской олимпиады школьников по математике. Желаем Никите удачного выступления!

Поздравляем нашу команду "Винкс":

- Крупко Мария
- Крыжановский Владислав
- Быстрова Анастасия
- Озеров Игорь
- Махов Сергей
- Корнеева Ксения,

которая заняла 3 место в общем зачете Чемпионата г.о. Дубна 2020-21 по играм "Что? Где? Когда?" в рамках XI Школьного Регионального кубка!

Молодцы, ребята!

Администрация городского округа Дубна Московской области
Управление народного образования

Диплом

награждается

команда „Винкс"

Лицей „Дубна",

подгруппа «Старшие школьники», занявшая

III место

в Чемпионате г.о. Дубна 2020-2021
по играм: «Что? Где? Когда?»
в рамках XI Школьного Регионального Кубка»

Начальник Управления
народного образования С.А. Жаленкова

Дубна, 2021 год

ПОЗДРАВЛЯЕМ!!!

19 марта 2021г. в преддверии Международного дня лесов были подведены итоги межрегионального конкурса эссе "Мой лес" 2021 г. Поздравляем Иванцову Галину, учащуюся 9сэ класса, которая стала призером этого конкурса, а также её учителя географии Ильинову Ирину Ивановну!

Желаем дальнейших успехов!

Я СДАМ ЕГЭ

В рамках Акции «Я сдам ЕГЭ» представляем видеоролик нашей выпускницы 2020 года Цветковой Анны "Мои 300 баллов: как добиться успеха" (#ЯсдамЕГЭ) Ролик размещён по ссылке: https://youtu.be/Ua6fcsrcqOg

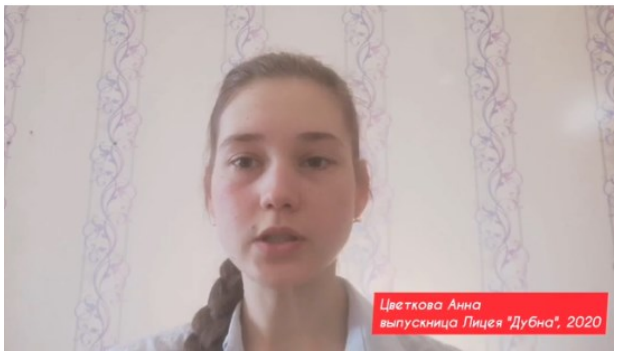
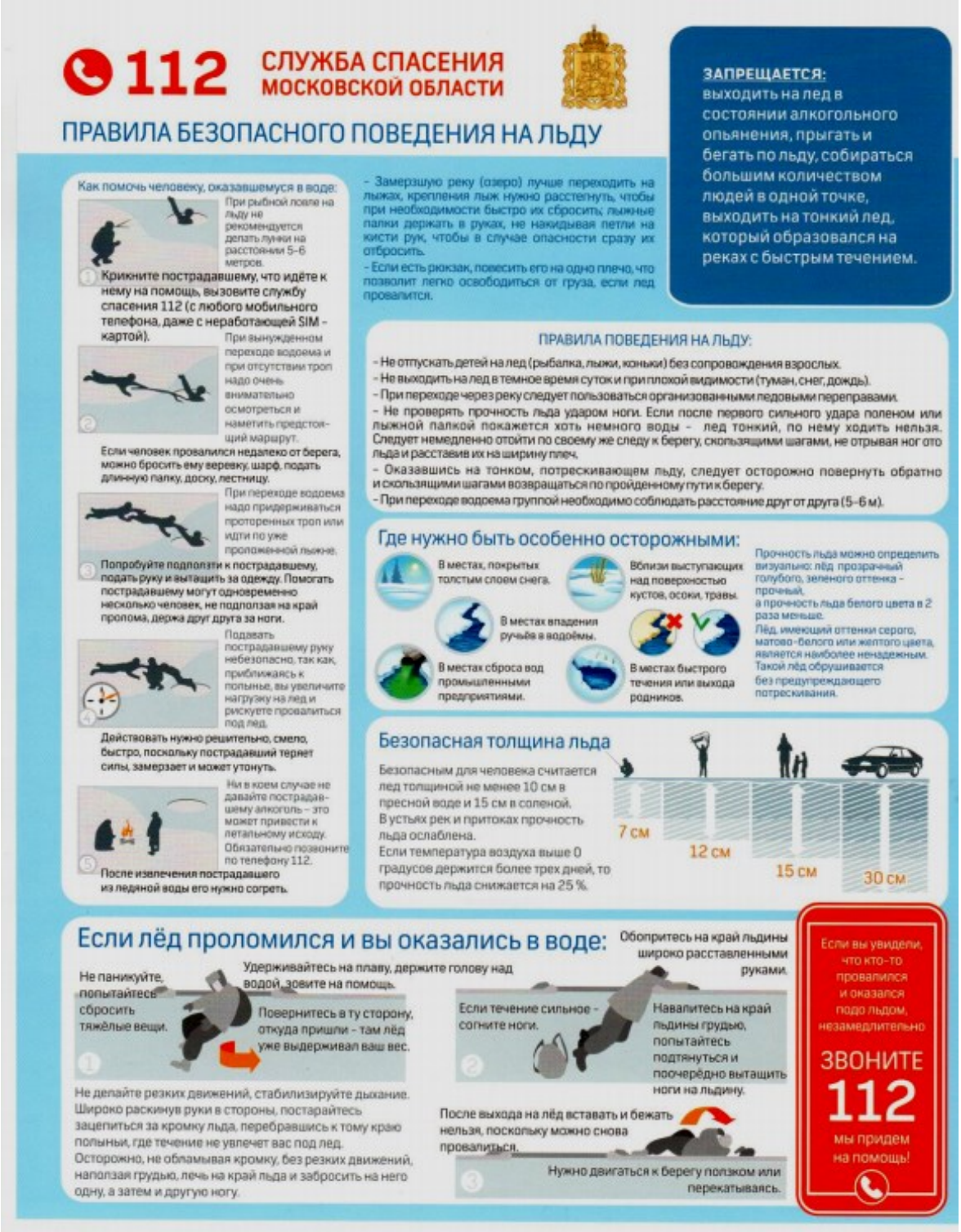
Правила безопасного поведения на льду